

春休み



東京都  
虹の下水道館  
Tokyo Sewerage Museum "Rainbow"

# スペシャル イベントデー

2024年

3月24日(日)

★メインイベント★  
サイエンスショー

ドクター

Dr. ナダレンジャーの

自然災害

かがくじっけん  
科学実験ショー



## 要事前申し込み

地震や液状化現象、土砂崩れ、落石、突風などの自然災害を、ミニチュア模型で実験するサイエンスショーです。

こんなときどうすればいいの? 「いざ」というときのための知識をナダレンジャーたちといっしょに楽しみながらおぼえよう!

出演: Dr.ナダレンジャー、ナダレンコ

●時間: ①13:00 / ②15:00

(各回約40分)

- 場所: 多目的室・レインボーシネマ
- 申込: 専用フォームより事前申し込み
- 対象: どなたでも
- 定員: 各回 50名



サイエンスショーの  
事前申し込み(ご予約)はこちらから!

申し込み受付開始

3月5日(火) 9:30~

※定員に達し次第受付を締め切ります

そのほかのイベントは  
裏面をチェック!



A  
ヒンメリオーナメントをつくろう  
作業時間 約40分

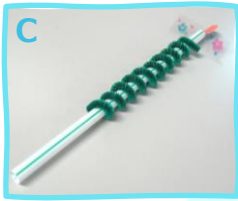

C  
ぴよんぴよん! マグネット  
こすとと回る!? ふしぎなプロペラ  
作業時間 約20分



B  
ぴよんぴよん! マグネット

### 要参加券

- 定員 : 各回15名 (先着順)
- 場所 : 下水道ひろば
- 申込 : ①②③④は当日9:30~インフォメーションで参加券を配布  
⑤⑥⑦は当日12:30~インフォメーションで参加券を配布  
※1グループにつき1つの時間帯で3枚まで配布可
- 対象 : どなたでも (小学3年生以下は保護者同伴)
- 時間 : ①10:00 ぴよんぴよん! マグネット  
②10:30 こすとと回る!? ふしぎなプロペラ  
③11:00 ヒンメリオーナメントをつくろう  
④12:00 ぴよんぴよん! マグネット  
⑤14:00 こすとと回る!? ふしぎなプロペラ  
⑥14:30 ぴよんぴよん! マグネット  
⑦15:00 ヒンメリオーナメントをつくろう

# 春工作 コレクション

3つの中から好きな工作が  
楽しめるコーナーです!

※工作物の色やデザイン等は変更になる場合があります。

## 虹の下水道

下水道ミッションをクリアして、  
素敵な景品をゲットしよう♪

- 時間 : 9:30~16:30  
※用紙の配布は16:00まで
- 場所 : インフォメーションで  
クイズ用紙を配布
- 対象 : どなたでも

ミッションクリアめざして  
がんばってね!



## ミッション

## 親子でお仕事体験!

### 要参加券

普段は小中学生しか体験できない  
「お仕事体験」ですが、この日は特別★  
大人や未就学のお子さまも参加できます!  
この機会にぜひご参加ください♪

- 時間 : ①10:30/②11:30/  
③13:30/④14:30/⑤15:30  
(各回約30分)
- 定員 : 「まちを大雨から守ろう!」 各回3組  
「び生物を観察しよう!」 各回4組
- 場所 : 中央監視室・水質検査室
- 申込 : 当日9:30~インフォメーションで  
参加券を配布
- 対象 : お子さまとその保護者

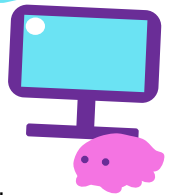

## 有明 水再生センター ガイドツアー

### 要参加券

実際に稼働している、地下の下水処理施設を  
見学するツアーです。  
案内人のお話を聞きながら歩いて下水処理の  
過程を見学することができます。

- 時間と定員 : ①11:00 20名  
②14:00 20名
- 申込 : 当日9:30~インフォメーションで  
参加券を配布
- 対象 : どなたでも

※工事等により、ガイドツアーは  
中止となる場合がございます。



## 東京都虹の下水道館

所在地 〒135-0063  
東京都江東区有明二丁目3番5号  
有明水再生センター5階

休館日 月曜日、年末年始 (12月29日~1月3日)

※月曜日が祝休日の場合は開館し、その翌日が休館  
となります。

※下水道の日 (9月10日)、都民の日 (10月1日) は  
開館します。

開館時間 9:30~16:30  
(入館は16:00まで)

TEL/FAX 03-5564-2458

入館料 無料



ホームページはこちら